

Bienvenue à l'école maternelle Voltaire

Livret d'accueil pour l'année scolaire 2023 - 2024



Les horaires de l'école

La classe a lieu : **Lundi, mardi, jeudi et vendredi**

- 8h20 - 8h30 : Accueil
- 8h30 - 11h30 : temps de classe
- 11h30 - 13h20 : pause méridienne

- 13h20 - 13h30 : Accueil
- 13h30 - 16h30 : temps de classe

La cantine et la garderie

Une inscription en mairie est nécessaire.
Puis réservation sur le portail famille :

<https://villedelens.fr/mes-d%C3%A9marches-en-ligne/famille/>

La garderie est ouverte entre 7h30 et 8h10 et entre 16h30 et 18h30.

A apporter à la rentrée

- Une grosse boîte de mouchoirs en papier
- Un paquet de lingettes



- Un **change complet** dans un sac (avec le **prénom de votre enfant écrit**)

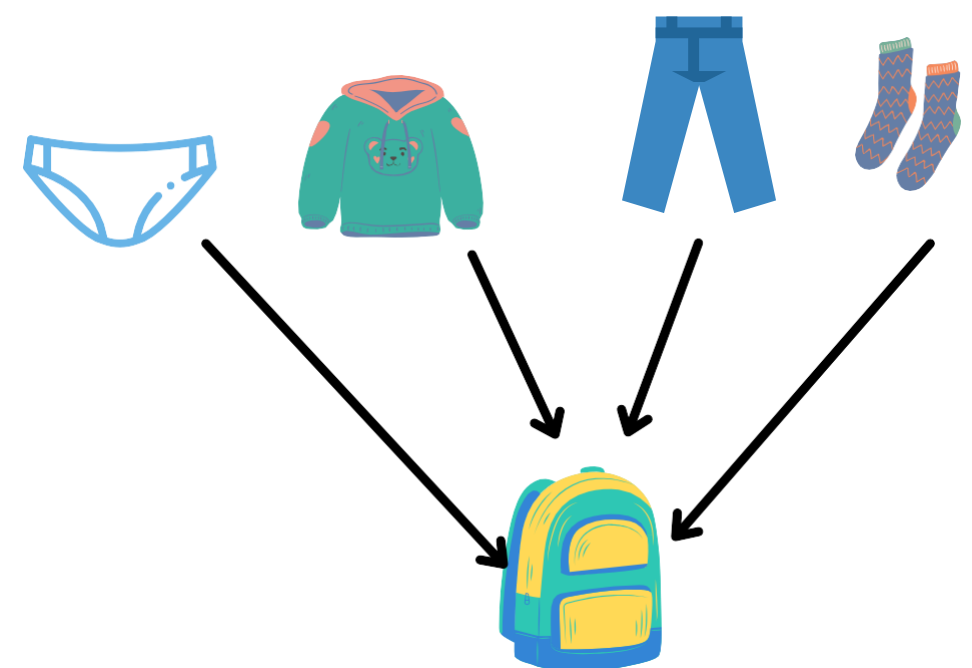

Votre enfant va faire sa rentrée en septembre 2023.

Ce sera un grand moment pour lui comme pour vous.
Pour que cette rentrée se déroule le mieux possible, voici quelques informations qui vont vous aider à préparer ce moment.

Une étape importante

L'école maternelle est différente d'une halte garderie ou d'une crèche.

C'est un lieu de socialisation, d'éducation et d'apprentissage.
Pour que votre enfant progresse, il est indispensable qu'il fréquente l'école **TOUS** les jours.

En cas d'absence de votre enfant, merci de nous prévenir :

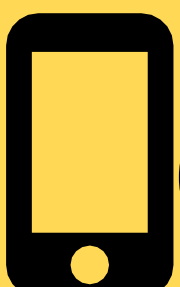

03 21 28 16 20



ce.0622902t@ac-lille.fr

Les adultes de l'école

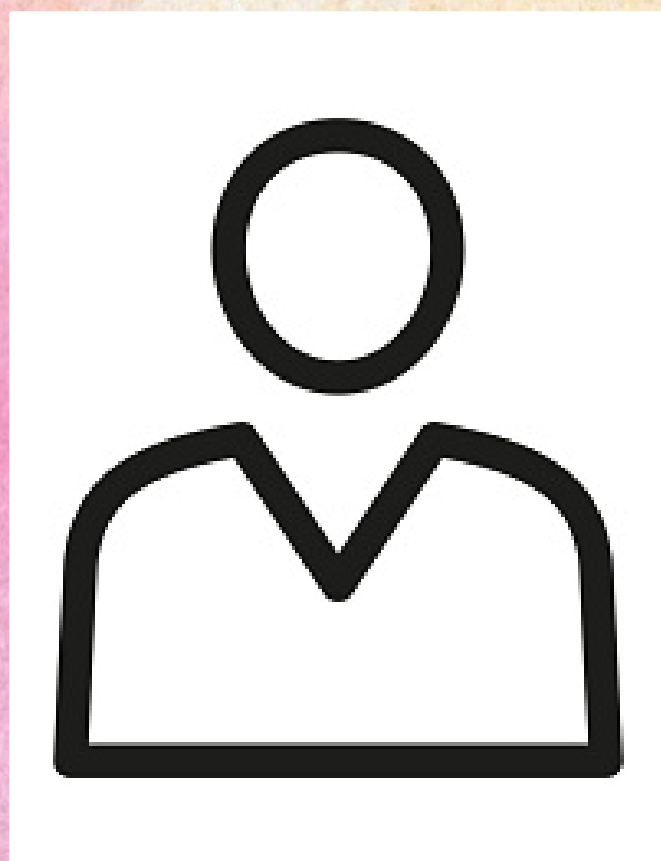

Mme
ENSEIGNANTE Ps

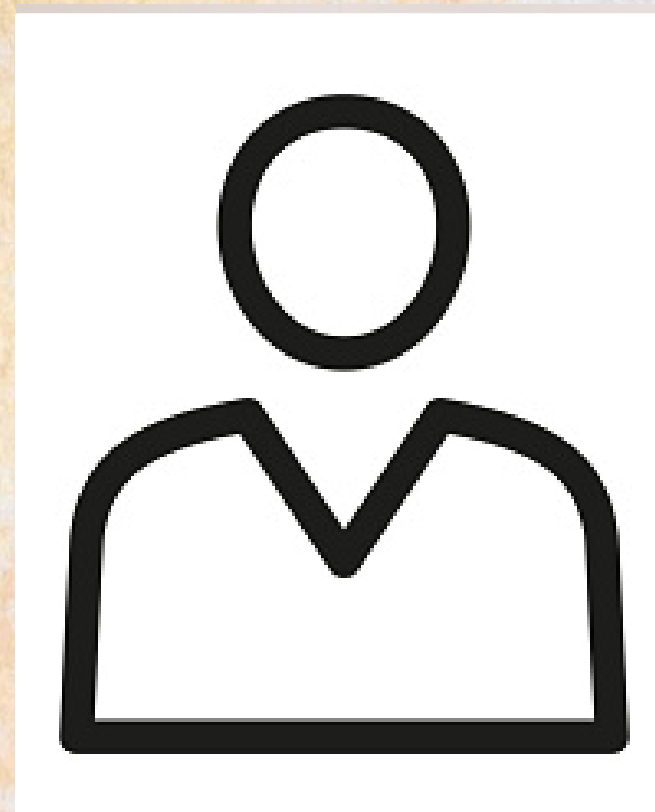

..... AESH

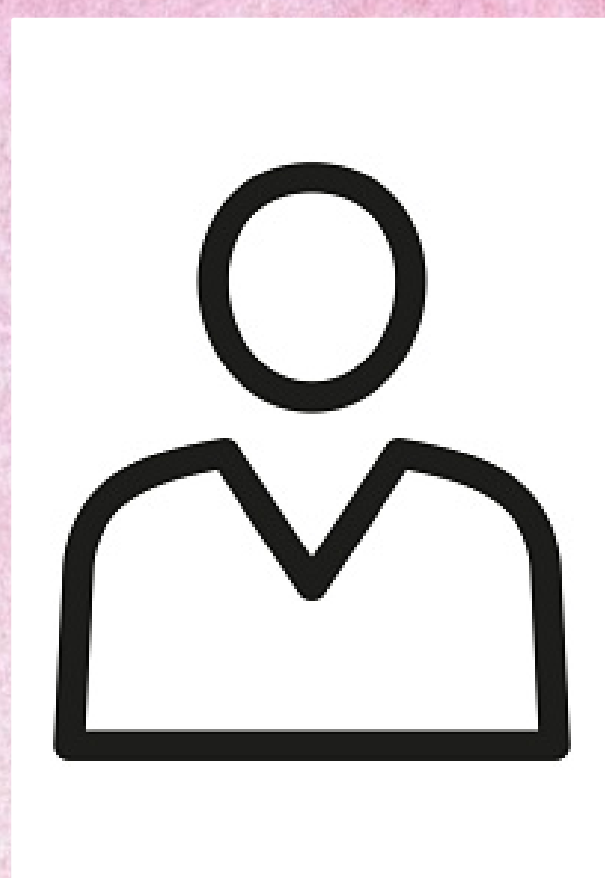

Mme
ENSEIGNANTE MS

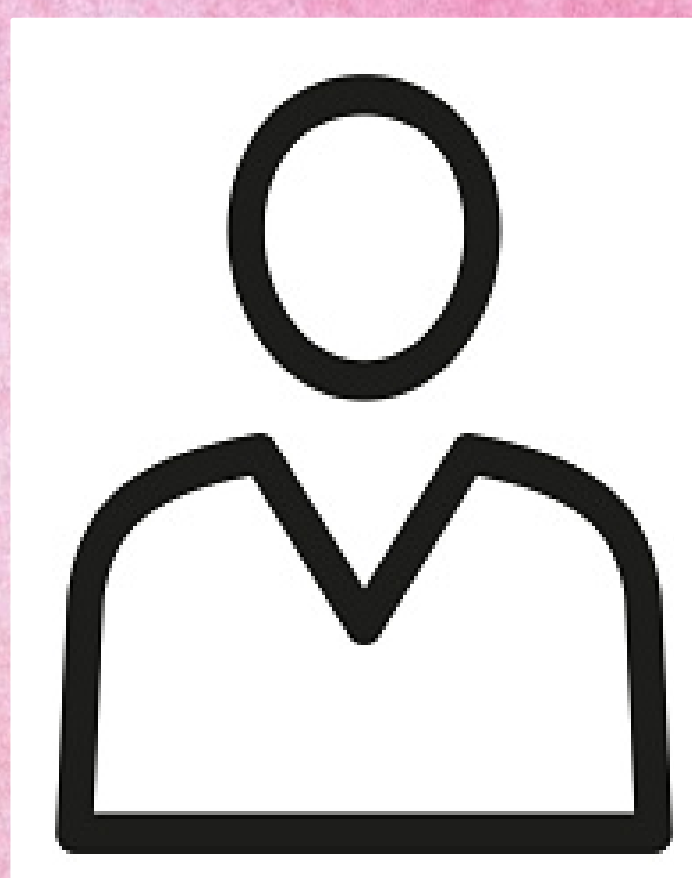

.....
atsem MS

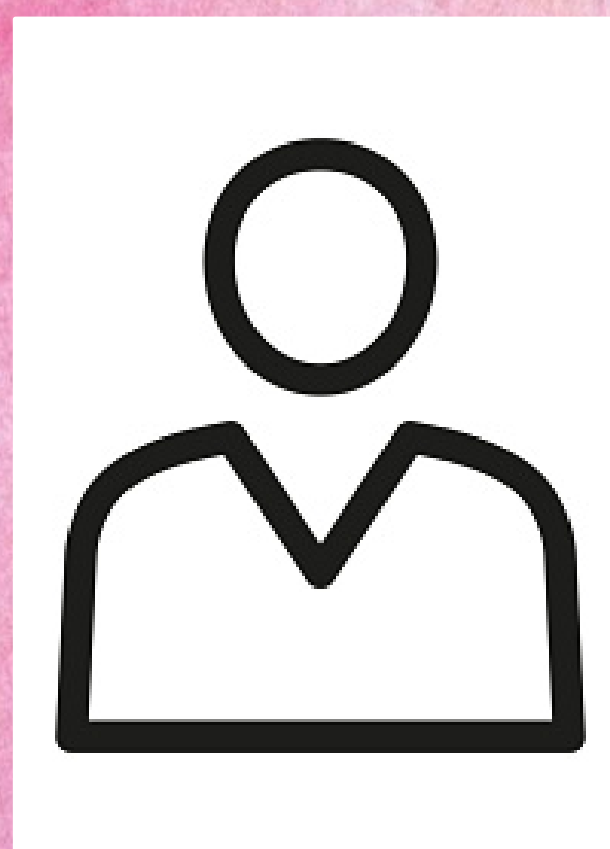

Mme
ENSEIGNANTE GS 1

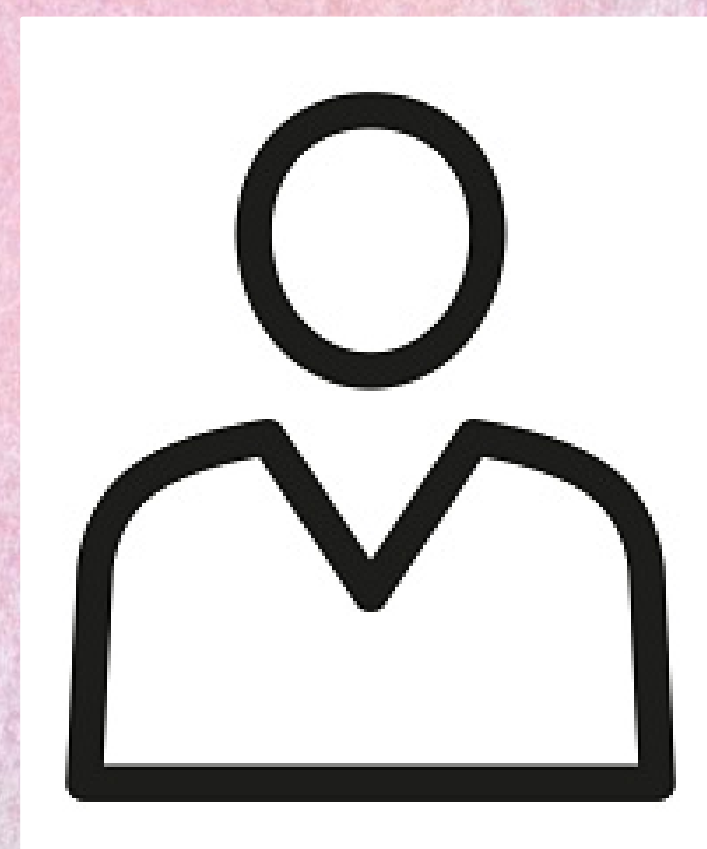

Mme
ENSEIGNANTE GS 2

Un chemin vers l'autonomie

Nous allons travailler ensemble (école et famille) pour que votre enfant devienne le plus autonome possible. Pour cela, merci de lui mettre des vêtements qu'il saura mettre et retirer seul.

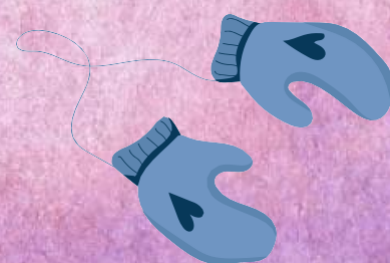

Quelques informations importantes ...

ABSENCES

La scolarité est devenue obligatoire **dès 3 ans (Petite Section)**.
Toute absence doit être justifiée auprès de l'enseignant de votre enfant ou par 1 mail envoyé à l'école. 🤒

COLLATION

Chaque matin les élèves peuvent prendre du lait ou de l'eau (offerts par la mairie). Nous vous demandons d'apporter **1 fruit le lundi et le jeudi**.



Merci d'avance

BCD

Chaque semaine, votre enfant aura la possibilité d'emprunter un livre à la bibliothèque de l'école.

Merci d'avance d'en prendre soin.

